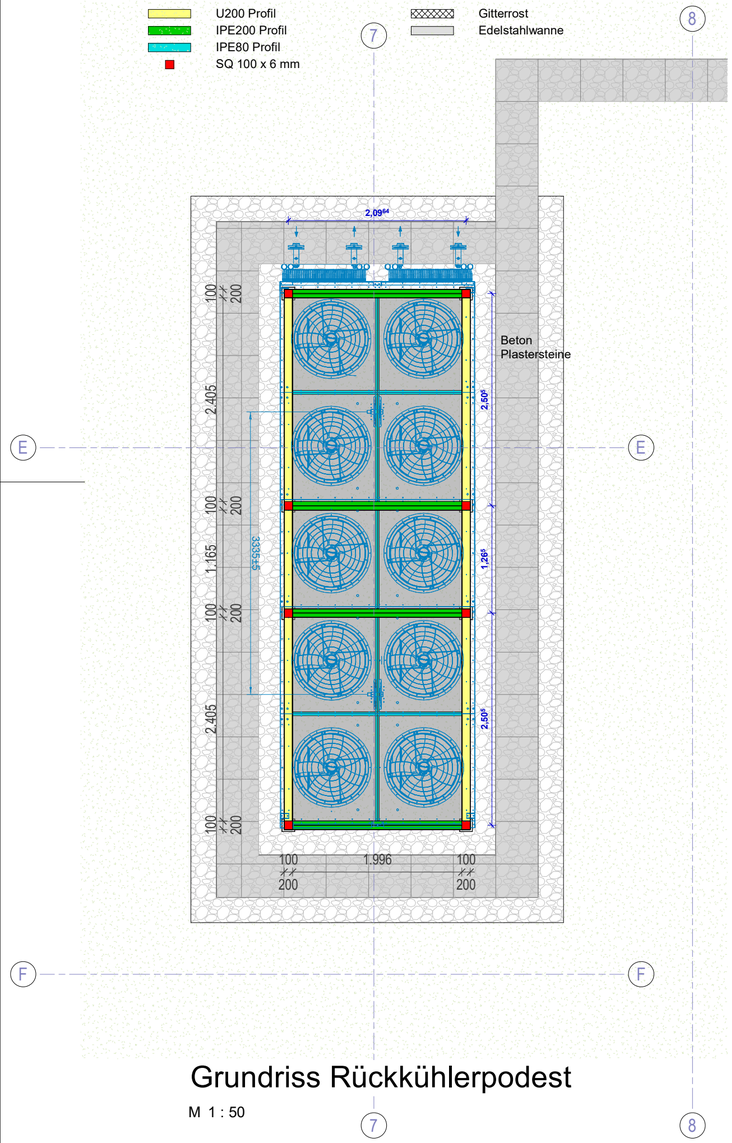

Grundriss Rückkühlerpodest

M 1 : 50

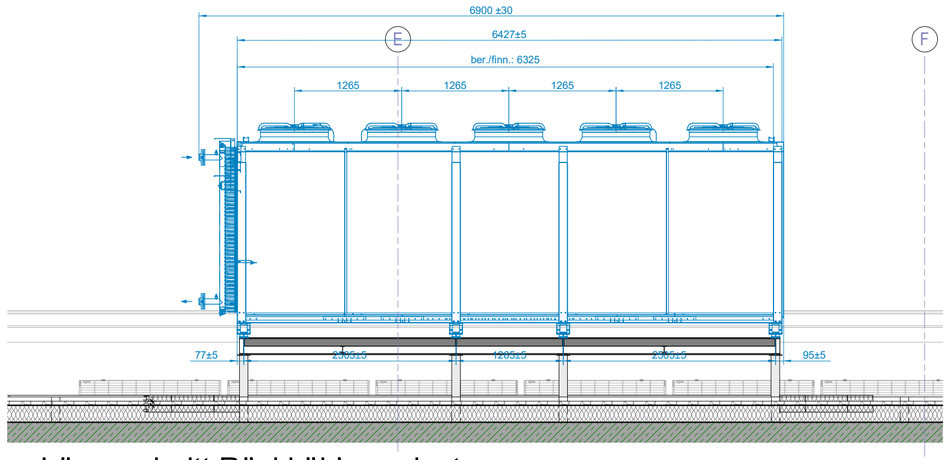

Längsschnitt Rückkühlerpodest

M 1 : 50

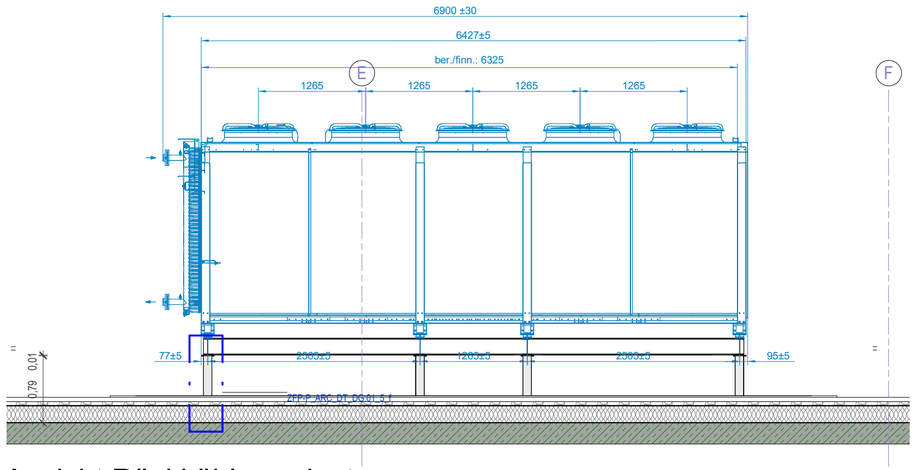

Ansicht Rückkühlerpodest

M 1 : 50

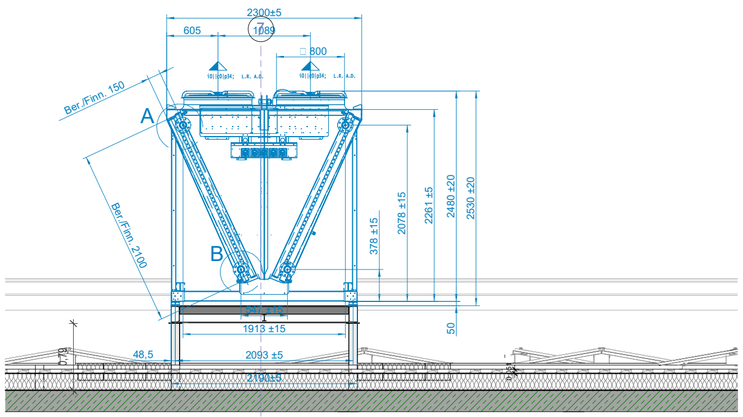

Querschnitt Rückkühlerpodest

M 1 : 50

Eckdaten zum Rückkühler:

-Gehäuse: Stahl verzinkt
- Schwingmetall-Dämpfelement (lose) SMA2, GN 09.04.01; 350-500 kg
- Leergewicht ca. 2530 kg
- Betriebsgewicht ca. 2920 kg

Sonderkonstruktion:

- Max. Betriebsdruck 10 bar
- Lamellenabstand 4,0 mm
- 4x Temperaturfühler mit 7,5 mm Anschlusskabel
- 8x Schwingungsdämpfer
- Kugelhahn für Entleerung und Entlüftung
- 4x Losflansche DN65 / 64 / PN10 / DIN 1092-1
- Rep.Schalter 1 tourig Stirnseitig paarweise verdrahtet
- GPD Kasten / Terminal box 900x300x132 mm
EC Ventilatoren ohne Motormanagement
- Viessmann Logo

Gleitschutz Gitterrost, Halbmondprofil
- Edelstahl gebeizt
- Feldgröße 50 x 50 cm
- Masche 30 x 30 mm
- Tragstäbe und Füllstäbe halbmondförmig ausgestanzt
- entspricht der Rutschhemmung in der Bewertungsklasse R12

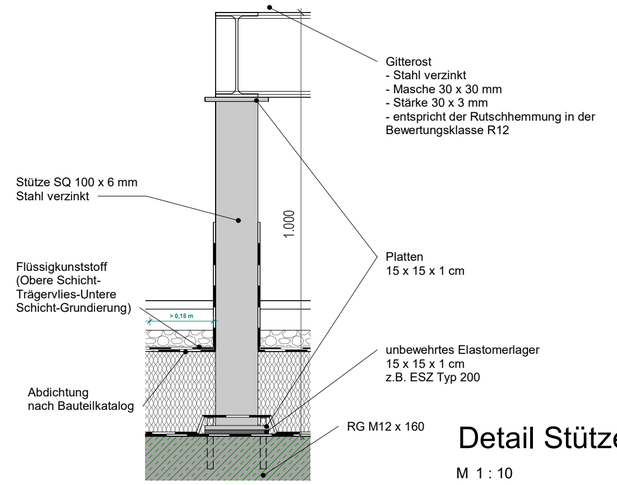

Detail Stütze

M 1 : 10

Projektnummer
2023-111-H-ZfP

Neubau einer Station der Klinik für Suchttherapie mit Tagesklinik und psychiatrischer Institutsambulanz
Stahlunterkonstruktion_Rueckkuehler

Änderungen	Datum	Name	Index
Baufreigabe	26.05.2025	RL	00#
Unterkonstruktion RK geändert	17.07.2025	RL	01#

Bauherr:
ZfP Klinikum Schloss Winnenden
Schloßstrasse 50
71364 Winnenden

Planverfasser:
INTEGRAL Architekten Ludwig &
Partner mbB
Hindenburgstraße 37
71394 Kernen i.R.
Fon +49. 7151.20997.19
Fax +49. 7151.20997.20

INTEGRAL ARCHITEKTEN

A E F H L M S T X
Architekt | Elektro | Freianl. | Heizung | Lüftung | Medizinl. | Sanitär | Tragwerk | Bestand

Planinhalt:
Stahlunterkonstruktion_Rueckkuehler

Projekt:
Neubau einer Station der Klinik für Suchttherapie mit Tagesklinik und psychiatrischer Institutsambulanz

Maßstab
Blattgröße
Gezeichnet / Datum Verfasser / 03/17/25
Geprüft / Datum Prüfer/

Plan-Schlüssel:
ZFP-P_ARC_DT_DG.01_5_f01#
Projekt Gewerk Planart Planinhalt Planinhalt 2 Leistungsphase Status/Index